Im Land der Wikinger CVE

Norwegen

www.edelweissbike.com

Touren auf: BMW / Ducati / Harley-Davidson® / Honda / KTM / Suzuki / Triumph / Vespa / Yamaha

» 2.350 Touren in über 180 Destinationen und über 40 Jahre Erfahrung sprechen für sich! «

Fjorde, Inseln, Berge und Gletscher - in Südnorwegen zieht die Natur alle Register!

Norwegens Küstenlinie gehört mit über 75.000 Kilometer zu den längsten der Welt, und zu den schönsten sowieso. Der Grund dafür sind die berühmten Fjorde – Meeresarme, die bis zu 200 Kilometer tief ins Landesinnere reichen.

Diese Motorradtour beginnt in Oslo, einer der kleinsten Hauptstädte der Welt. Durch die wilde, unberührte Telemark fahren wir nach Westen und verbringen eine Nacht in Vrådal, bevor wir am Tag darauf die Fjorde erreichen. Der Abstieg nach Sola führt durch atemberaubende Landschaft. Hier verbringen wir einen Rasttag, dann geht es weiter nach Norden, an Fjorden entlang und auf Fähren oder Brücken darüber hinweg.

Das Ziel heißt Bergen, das als schönste Stadt Norwegens gilt. Mach dir keine Sorgen über Bergens Ruf als die nasseste Stadt des Landes: die Luft ist so rein und klar und die Meeresfrüchte so frisch, dass du die paar Regentropfen kaum wahrnehmen wirst. Via Sogndal erreichen wir den Jotunheimen Nationalpark, wo Skandinaviens höchste Berge und größte Gletscher zu Hause sind. Die Landschaft – und vielleicht auch die Temperaturen – werden dich an die Antarktis erinnern!

Wir fahren auf die Dalsnibba hinauf, die höchste Straße Nordeuropas, machen eine Fähr-Kreuzfahrt auf dem Geirangerfjord. Bei unserem Tourende in Ålesund kannst du dann zum Abschluss einen wunderschönen Sonnenuntergang genießen, den du so schnell nicht mehr vergessen wirst.

CLASSIC

EDELWEISS TOURS

SCHWIERIGKEIT

FAHRZEIT/TAG

SIGHTSEEING

START/ENDE:	Oslo / Ålesund oder Ålesund / Oslo
NÄCHSTER FLUGHAFEN:	Oslo / Ålesund
TOURDAUER:	10 Tage, davon 8 Fahrtage
STRECKE:	Gesamtlänge: 1525-2332 km Tagesetappen: 71-427 km
ÜBERNACHTUNG:	Komfortable Mittelklassehotels, einige mit historischem Flair
RASTTAG:	Sola Bergen
HIGHLIGHTS:	Oslo, Lysefjord, Bergen, Jotunheimen Nationalpark, Geirangerfjord, Ålesund
MINDESTTEILNEHMER ZAHL:	6 Unter Punkt 6.4. a) in unseren AGBs findet man Informationen zu Stornofristen seitens Edelweiss Bike Travel bei Nichterreichung der Mindestteilnehmeranzahl - Reisebedingungen

Preise ab $ 6.710,-

pro Person

Inkludierte Leistungen

Motorradkategorie 1

Preise ab $ 6.710,-

pro Person

Motorradkategorie 1

Tourtermine

2024

19.06. - 28.06.
Oslo - Ålesund

09.07. - 18.07.
Oslo > Alesund
Nur auf Anfrage!

05.08. - 14.08.
Ålesund - Oslo

MAKE IT PRIVATE!
Hier einen individuellen Gruppentermin anfragen.

2025

25.06. - 04.07.
Oslo - Ålesund

18.08. - 27.08.
Ålesund - Oslo

MAKE IT PRIVATE!
Hier einen individuellen Gruppentermin anfragen.

2026

24.06. - 03.07.
Oslo - Alesund

17.08. - 26.08.
Alesund - Oslo

MAKE IT PRIVATE!
Hier einen individuellen Gruppentermin anfragen.

10 Tourtage
8 Fahrtage

TAG 1:	Ankunft in Oslo
TAG 2:	Oslo - Vrådal
TAG 3:	Vrådal - Sola
TAG 4:	Sola
TAG 5:	Sola - Bergen
TAG 6:	Bergen
TAG 7:	Bergen - Fjærland
TAG 8:	Fjærland - Geiranger
TAG 9:	Geiranger - Ålesund
TAG 10:	Abreise von Ålesund

Die Angaben der Länge der Tagesetappen sind unverbindliche ca. Angaben. Der erste und letzte Tag der Reisebeschreibung sind die An- und Abreisetage der Tour. Diese sind keine Motorrad Fahrtage. Je nachdem in welchem Land die Reise stattfindet, muss ein zusätzlicher An- bzw. Abreisetag eingerechnet werden. Die Anreise sollte bis spätestens 15:00 Uhr erfolgen. Die Route gilt für die Tour mit Start in Oslo. Die nächste Tour startet in Ålesund und endet in Oslo. Bitte Flüge entsprechend buchen! Die Route und Übernachtungsorte können sich aufgrund unvorhergesehener Ereignisse ändern.

Preise ab $ 6.710,-

pro Person

Inkludierte Leistungen

Motorradkategorie 1

Tourpreise & Motorräder 2024

Preis für Fahrer im Doppelzimmer	
Honda NC 750 X Suzuki V-Strom 650 XT Yamaha TRACER 7 GT	$ 6.710,-
BMW F 750 GS (LSP) BMW F 800 GS (LSP) Yamaha Tenere 700 Explore	$ 6.900,-
BMW F 850 GS BMW F 900 GS BMW F 900 R BMW F 900 XR Ducati Multistrada V2 S Honda CRF 1100 L Africa Twin KTM 890 Adventure Suzuki V-Strom 1050 DE Triumph Tiger 900 Rally Pro Yamaha TRACER 9 GT +	$ 7.040,-
BMW R 1250 GS BMW R 1250 GS (LSP) BMW R 1250 R BMW R 1250 RS BMW R 1300 GS (ARH) BMW S 1000 XR Ducati Multistrada V4 S Harley-Davidson® Pan America Special KTM 1290 Super Adventure S Triumph Tiger 1200 Rally Explorer	$ 7.320,-
BMW R 1250 GS Adventure BMW R 1250 RT	$ 7.400,-
Preis für Beifahrer im Doppelzimmer	$ 5.070,-
Einzelzimmerzuschlag	$ 960,-

Inkludierte Leistungen

- Alle Übernachtungen (komfortable Mittelklassehotels, einige mit historischem Flair) während der Tour
- Frühstück jeden Tag
- 2 Picknicks/Mittagessen
- 8 Abendessen
- Mietmotorrad mit unbegrenzten Freikilometern
- Motorrad-Haftpflichtversicherung
- Motorrad-Kaskoversicherung mit einem Selbstbehalt je nach gebuchter Motorradkategorie
- Tourinformationspaket auf Englisch oder Deutsch mit Sicherheitstipps, Details zu den Hotels, den Routen und Sehenswürdigkeiten
- Englisch und Deutsch sprechender Tour Guide auf dem Motorrad
- Begleitfahrzeug für den Gepäcktransport
- Edelweiss Fahrtipps

Nicht inkludierte Leistungen

- Alle Leistungen, die nicht ausdrücklich als im Tourpreis inkludiert angegeben sind sowie alle Ausgaben persönlicher Natur.

Optionale Leistungen

- Reduzierung des Selbstbehalts der Motorradversicherung (Cover All / Cover Plus)
- zusätzliche Motorradmiete vor oder nach der Tour (nach Verfügbarkeit)

Weitere Hinweise

- Diese Gruppenreise ist für Personen mit eingeschränkter Mobilität nicht geeignet.

Tourpreise & Motorräder 2025

Preis für Fahrer im Doppelzimmer	
Honda NC 750 X Suzuki V-Strom 650 XT Yamaha TRACER 7 GT	$ 6.710,- *
BMW F 750 GS (LSP) BMW F 800 GS (LSP) Yamaha Tenere 700 Explore	$ 6.900,- *
BMW F 850 GS BMW F 900 GS BMW F 900 R BMW F 900 XR Ducati Multistrada V2 S Honda CRF 1100 L Africa Twin KTM 890 Adventure Suzuki V-Strom 1050 DE Triumph Tiger 900 Rally Pro Yamaha TRACER 9 GT +	$ 7.040,- *
BMW R 1250 GS BMW R 1250 GS (LSP) BMW R 1250 R BMW R 1250 RS BMW R 1300 GS (ARH) BMW S 1000 XR Ducati Multistrada V4 S Harley-Davidson® Pan America Special KTM 1290 Super Adventure S Triumph Tiger 1200 Rally Explorer	$ 7.320,- *
BMW R 1250 GS Adventure BMW R 1250 RT	$ 7.400,- *
Preis für Beifahrer im Doppelzimmer	$ 5.070,- *
Einzelzimmerzuschlag	$ 960,- *

* Die Termine und Tourpreise für 2025 sind noch nicht fixiert. Diese gelten als vorläufig und können sich ändern! Beinhaltet der finale Tourpreis für 2025 eine Preissteigerung von mehr als 5% gegenüber dem Vorjahrespreis, kann die gebuchte Teilnahme bis zum 31. Oktober 2024 kostenfrei storniert werden.

PRIVAT-TOUREN: Für Buchungen von Privat-Touren gelten die Tourpreise laut vorliegendem Angebot. Bei Fragen hilft unser Team jederzeit unter customtours@edelweissbike.com weiter!

Inkludierte Leistungen

- Alle Übernachtungen (komfortable Mittelklassehotels, einige mit historischem Flair) während der Tour
- Frühstück jeden Tag
- 2 Picknicks/Mittagessen
- 8 Abendessen
- Mietmotorrad mit unbegrenzten Freikilometern
- Motorrad-Haftpflichtversicherung
- Motorrad-Kaskoversicherung mit einem Selbstbehalt je nach gebuchter Motorradkategorie
- Tourinformationspaket auf Englisch oder Deutsch mit Sicherheitstipps, Details zu den Hotels, den Routen und Sehenswürdigkeiten
- Englisch und Deutsch sprechender Tour Guide auf dem Motorrad
- Begleitfahrzeug für den Gepäcktransport
- Edelweiss Fahrtipps

Nicht inkludierte Leistungen

- Alle Leistungen, die nicht ausdrücklich als im Tourpreis inkludiert angegeben sind sowie alle Ausgaben persönlicher Natur.

Optionale Leistungen

- Reduzierung des Selbstbehalts der Motorradversicherung (Cover All / Cover Plus)
- zusätzliche Motorradmiete vor oder nach der Tour (nach Verfügbarkeit)

Weitere Hinweise

- Diese Gruppenreise ist für Personen mit eingeschränkter Mobilität nicht geeignet.

Tourpreise & Motorräder 2026

Preis für Fahrer im Doppelzimmer	
Honda NC 750 X Suzuki V-Strom 650 XT Yamaha TRACER 7 GT	$ 6.710,- *
BMW F 750 GS (LSP) BMW F 800 GS (LSP) Yamaha Tenere 700 Explore	$ 6.900,- *
BMW F 850 GS BMW F 900 GS BMW F 900 R BMW F 900 XR Ducati Multistrada V2 S Honda CRF 1100 L Africa Twin KTM 890 Adventure Suzuki V-Strom 1050 DE Triumph Tiger 900 Rally Pro Yamaha TRACER 9 GT +	$ 7.040,- *
BMW R 1250 GS BMW R 1250 GS (LSP) BMW R 1250 R BMW R 1250 RS BMW R 1300 GS (ARH) BMW S 1000 XR Ducati Multistrada V4 S Harley-Davidson® Pan America Special KTM 1290 Super Adventure S Triumph Tiger 1200 Rally Explorer	$ 7.320,- *
BMW R 1250 GS Adventure BMW R 1250 RT	$ 7.400,- *
Preis für Beifahrer im Doppelzimmer	$ 5.070,- *
Einzelzimmerzuschlag	$ 960,- *

* Die Termine und Tourpreise für 2026 sind noch nicht fixiert. Diese gelten als vorläufig und können sich ändern! Beinhaltet der finale Tourpreis für 2026 eine Preissteigerung von mehr als 5% gegenüber dem Vorjahrespreis, kann die gebuchte Teilnahme bis zum 31. Oktober 2025 kostenfrei storniert werden.

PRIVAT-TOUREN: Für Buchungen von Privat-Touren gelten die Tourpreise laut vorliegendem Angebot. Bei Fragen hilft unser Team jederzeit unter customtours@edelweissbike.com weiter!

Inkludierte Leistungen

- Alle Übernachtungen (komfortable Mittelklassehotels, einige mit historischem Flair) während der Tour
- Frühstück jeden Tag
- 2 Picknicks/Mittagessen
- 8 Abendessen
- Mietmotorrad mit unbegrenzten Freikilometern
- Motorrad-Haftpflichtversicherung
- Motorrad-Kaskoversicherung mit einem Selbstbehalt je nach gebuchter Motorradkategorie
- Tourinformationspaket auf Englisch oder Deutsch mit Sicherheitstipps, Details zu den Hotels, den Routen und Sehenswürdigkeiten
- Englisch und Deutsch sprechender Tour Guide auf dem Motorrad
- Begleitfahrzeug für den Gepäcktransport
- Edelweiss Fahrtipps

Nicht inkludierte Leistungen

- Alle Leistungen, die nicht ausdrücklich als im Tourpreis inkludiert angegeben sind sowie alle Ausgaben persönlicher Natur.

Optionale Leistungen

- Reduzierung des Selbstbehalts der Motorradversicherung (Cover All / Cover Plus)
- zusätzliche Motorradmiete vor oder nach der Tour (nach Verfügbarkeit)

Weitere Hinweise

- Diese Gruppenreise ist für Personen mit eingeschränkter Mobilität nicht geeignet.

Referenzen

Im Land der Wikinger

Das Team von Edelweiss Bike Travel möchte sich ganz herzlich bei Peter Thoeming für seine Teilnahme an unserer Im Land der Wikinger Tour bedanken und für den großartigen Bericht im Australian Motorcyclist Magazine, Ausgabe November 2015.
Dieser Bericht wurde mit Erlaubnis von Australian Motorcyclist Magazine veröffentlicht und ist nicht zur Vervielfältigung oder für den Vertrieb bestimmt.

Download Bericht

Peter Thoeming, Australien

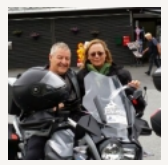

Im Land der Wikinger

Ich fahre mit Edelweiss Bike Travel schon seit vielen Jahren in die tollsten und schönsten Länder dieser Erde. Meine letzte Tour - Im Land der Wikinger - war jedoch eine spezielle und andere Erfahrung. Es muss an der großartigen Kombination vieler Dinge gelegen haben. Zuallererst hat mich meine Frau Hanna ausnahmsweise auf die Reise begleitet, obwohl es für mich nicht leicht war sie zu überzeugen ... :-). Unsere Gruppe hat auch wunderbar zusammengespielt und unser Guide Manuel einfach eine großartige Arbeit geleistet. Am schönsten aber fand ich einfach Norwegen selbst. Die Fjorde umgeben von gewaltigen Bergen, der Markt am Hafen in Bergen, die Wikingerschiffe und vieles mehr haben mich fasziniert. Ich kann diese Tour wirklich empfehlen!

Hanna & Ran Croll, Israel

Im Land der Vikinger

Das Team von Edelweiss Bike Travel möchte sich ganz herzlich bei Glenn Roberts für seine Teilnahme an unserer "Im Land der Vikinger" Tour und für den großartigen Bericht im Motorcycle Mojo Magazin, Ausgabe Januar/Februar 2023 bedanken.
Dieser Bericht wurde mit Erlaubnis von Motorcycle Mojo veröffentlicht und ist nicht zur Vervielfältigung oder für den Vertrieb bestimmt.

Download Story

Glenn Roberts, Australien
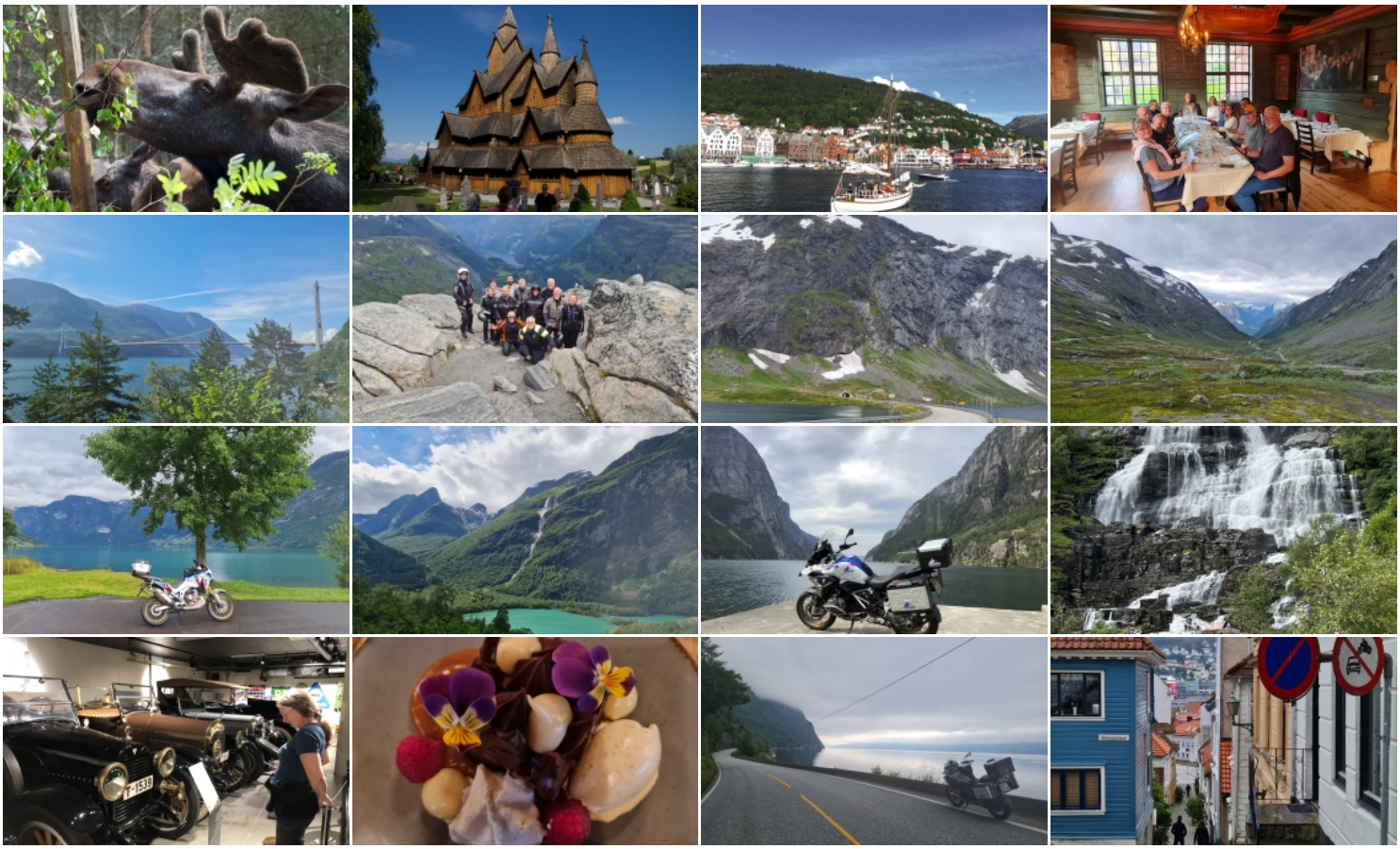
Impressionen